



ANSICHT INNENHOF

Ansicht Märzbrückenweg

Ansicht Einfahrtsbereich

Ansicht Innenhof



Bereich Hauptstrasse

Bereich Kreisverkehr



ANSICHT KREISVERKEHR

Bereich Hauptstrasse

Bereich Kreisverkehr





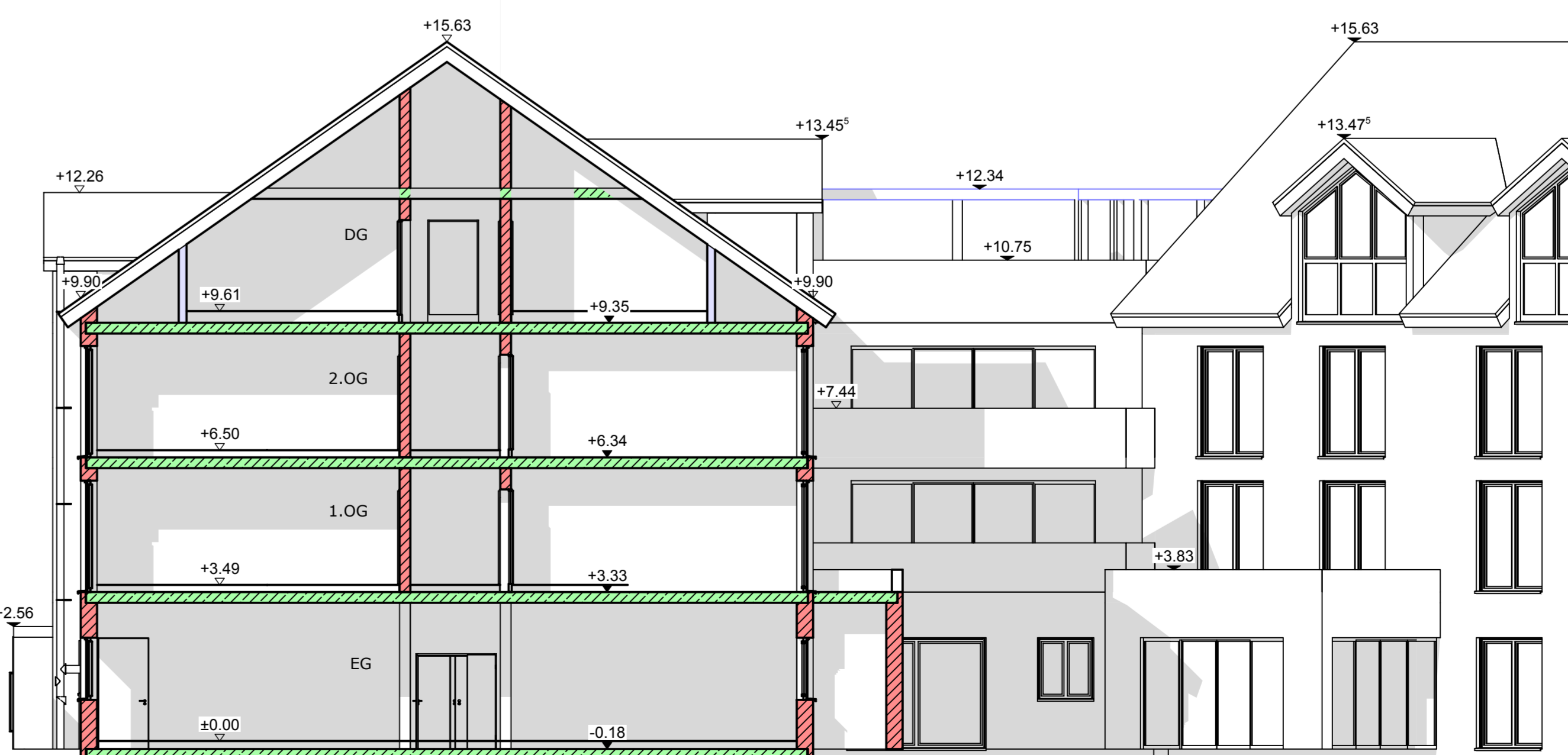

ANSICHT MÄRZBRÜCKENWEG

Ansicht Märzbrückenweg

Ansicht Innenhof

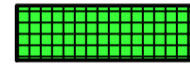

MATERIALDARSTELLUNG ABWEICHEND VON DER BAULAGENVERORDNUNG

-  MAUERWERK
-  STAHLBETON FT
-  STAHLBETON
-  TROCKENBAUWÄNDE
-  WÄRMEDÄMMUNG

Nachbarn:

---



---



---



---



---

ENTWURF

BAUVORHABEN:  
**WOHN- PFLEGEINRICHTUNG SULZBACH mit 80 Pflegeplätzen und 6 Wohnungen**

DATUM: 06.03.2017

BAUHERR:  
 ERLBAU GmbH & Co. KG  
 Mietzing 33b  
 94469 Deggendorf  
 Tel.: 0991 - 370600  
 Fax: 0991 - 30540  
 Email: info@erlbau.de

GRUNDSTÜCK:  
 63834 Sulzbach  
 Märzbrückenweg 1  
 Flur NR. 5740, 5748, 5758, 5761, 5764, 5770/2, 5786

NACHBARN:  
 Siehe Auszug Bauvorhaben, siehe oben

PLANINHALT:  
**ANSICHTEN, SCHNITT**  
**M = 1/ 100**

ENTWURFSVERFASSER:  
 ERLBAU GmbH & Co. KG  
 Mietzing 33b  
 94469 Deggendorf  
 Bauvorlageberechtigter:  
 Architekt Dipl.-Ing. (FH) Helmut Eder  
 Tel.: 0991-370600  
 Fax: 0991-30540  
 Email: info@erlbau.de