

- ### Legende
- Gewässer
  - festgesetztes Überschwemmungsgebiet
  - Grenze ermitteltes Überschwemmungsgebiet
  - ermitteltes Überschwemmungsgebiet
  - Gemarkungsgrenze
  - Gemeindegrenze
  - Landkreisgrenze
  - Flusskilometerstein
  - 110,1 Wasserspiegel des ermittelten Überschwemmungsgebiets in m ü. NN
  - betroffenes Gebäude

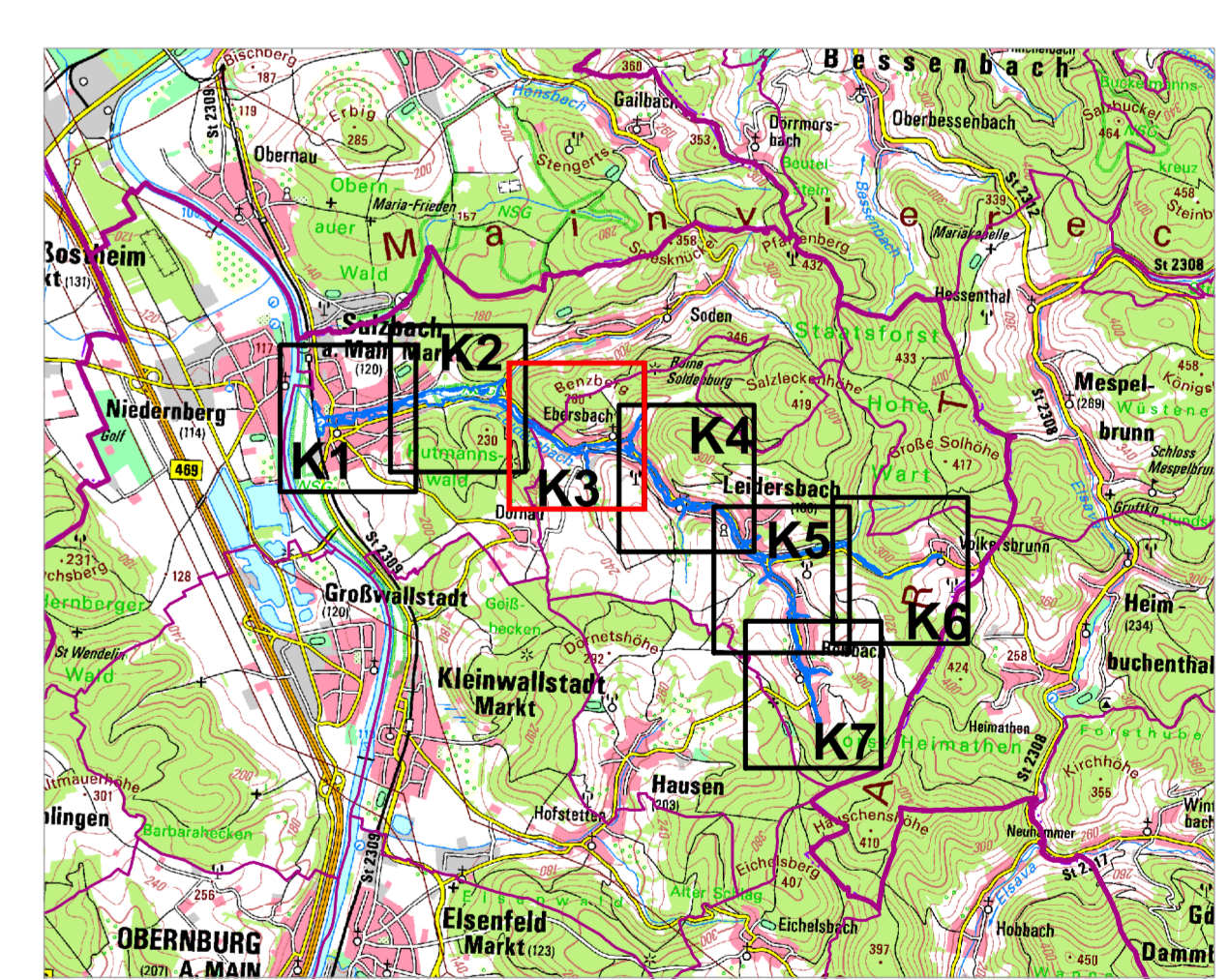

<small>Quellen:          Geobasisdaten: © Bayerische Vermessungsverwaltung, www.geodaten.bayern.de          Geodaten: © Wasserwirtschaftsamt Aschaffenburg, www.wwa-ab.bayern.de          Darstellung der Flurkarte als Eigentumsnachweis nicht geeignet</small>	
Vorhaben: <b>Gew. III - Sulzbachsystem</b> <b>Vorläufige Sicherung des Überschwemmungsgebiets</b>	Anlage: <b>2</b>
Vorhabensträger: <b>Landkreis Mittlberg</b> Landkreis: <b>Mittlberg</b> Gemeinde: <b>Sulzbach a. Main, Leidersbach</b>	Plan-Nr.: <b>K3</b>
Maßstab: 1:2500 Detailkarte	Ausgabe vom: 03.02.2017 Ersatz für: Ursprung:
<b>Wasserwirtschaftsamt Aschaffenburg</b>	
Entwurfsverfasser: Datum:	Datum, Name: Nov-2016, Mönzel gezeichnet Unterschrift geprüft