

Feuerwehr
Sulzbach

Notfalltreffpunkt
Einsatzplan

T-MIL 644
Oberhalb der Staude

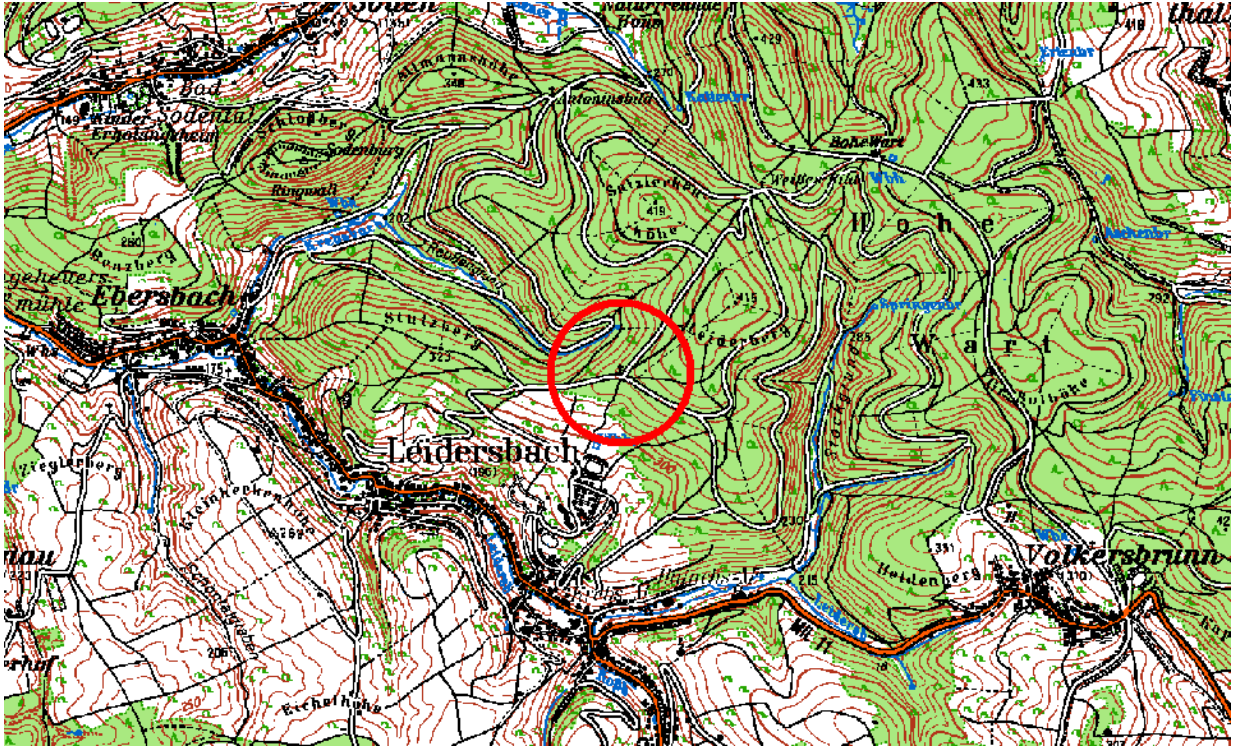

Feuerwehr Sulzbach	Notfalltreffpunkt Einsatzplan	T-MIL 644 Oberhalb der Staude
-------------------------------	--	---

- Ort / Zufahrt**
- Zufahrt liegt im Gemeindegebiet Leidersbach, ist für Großfahrzeuge geeignet;
 - Hauptstraße (MIL 11) von Sulzbach kommend links in den Waldweg abzweigen (Schule!) ⇒ nach ca. 300m geradeaus ⇒ weiter in den Buchenweg ⇒ an der Obsthalle und unterhalb der Obstplantage entlang in den Wald ⇒ dem Waldweg folgen bis zur Wegekreuzung ⇒ Treffpunkt T-MIL 644;

- Platz-
beschreibung**
- geschotterter Platz;
 - wenig Stellfläche, nur entlang der Waldwege;

Ausweichplatz

Koordinaten	UTM (Zone 32)	517066	Ost;	5528362	Nord;
	Dezimal	9.237673	Ost;	49.907398	Nord;
	Grad / Min / Sek	9°14'15,62"	Ost;	49°54'26,63"	Nord;

Höhe über NN 379 m

**Hubschrauber-
landung** nicht möglich

**Luftfahrt-
hindernisse** angrenzender Hochwald

**Löschwasser-
versorgung** keine am Treffpunkt

Kommunikation	4m-Band	sehr gut
	GSM	schlecht
	Festnetz	kein